



T.C.
KARAYOLLARI GENEL MÜDÜRLÜĞÜ
5. Bölge Müdürlüğü



Sayı : E.27290676- 175 /
Konu : Trafik Kapama

ADANA HACI SABANCI ORGANİZE SANAYİ BÖLGESİ BÖLGE MÜDÜRLÜĞÜNE

Bölge Müdürlüğümüz denetiminde ve SNH İnş. A.Ş yükleniminde yapımı devam eden "Toprakkale - İskenderun Otoyolu ile Tarsus-Adana-Gaziantep Otoyolunun Adana Kuzey Kavşağı (72+703) - Bahçe Kavşağı (198+100) Arasında Muhtelif Kesimlerinin ve Bağlantı Yollarının Üstyapı Onarımı Yapım İşii" kapsamında Tarsus-Adana-Gaziantep (TAG) Otoyolunun Km: 103+840 ile 106+580 (O52-3/0+520-3+260) (Misis - Baklalı Kavşağı) arasında üstyapı onarım çalışmaları nedeniyle "Geçici Trafik İşaretleme Projesi" hazırlanmış ve onaylanmıştır. **10.11.2024** tarihinde trafik projesine uygun olarak Osmaniye istikameti trafiğe kapatılarak, trafik akışı Adana istikametinde iki yönlü (gidiş-geliş) olarak kontrollü şekilde sağlanacaktır. Çalışmaların 30.11.2024 tarihinde tamamlanarak söz konusu kesimin trafiğe açılması planlanmaktadır.

Bilgilerinize arz ederim.

Güven BULUT
Bölge Müdürü a.
Bölge Müdür Yardımcısı

EKLER:

1. Kapatma Planı
2. Trafik İşaretleme Projesi

DAĞITIM:

Gereği:

Adana İl Emniyet Müdürlüğü
Adana İl Jandarma Komutanlığı
Adana Hacı Sabancı Organize Sanayi Bölgesi
Bölge Müdürlüğü

Bilgi:

Adana Bakım ve İşletme Şefliği

"Bu belge, güvenli elektronik imza ile imzalanmıştır."

Belge Doğrulama Kodu: "smsuq9D720C9"

Belge Doğrulama Adresi: "https://www.turkiye.gov.tr/kgm-ebys"

Osmaniye Mahallesi Akbelen Bulvarı No:2 33220 Toroslar/MERSİN

Bilgi için : Nurullah AYDOĞDU

Yapım Kontrol Mühendisi

Telefon No : 324 2413000

Faks: 0 324 241 43 83

Telefon : 33688

İnternet Adresi : www.kgm.gov.tr

KEP: kgm5bolge@hs01.kep.tr

e-posta : nurullah.aydogdu@kgm.gov.tr

İlgili Birim : İşletmeler Başmühendisliği -

Misis Kavşağı Kavşağı
KM:103+320

Baklalı Kavşağı
Km:107+495

Km:103+840

Km:106+580

ADANA

GAZİANTEP

Çalışılacak Kesim
2740 m

Image © 2024 Airbus

Go

TRAFİK İŞARETLEME PROJESİ

Projenin Adı:	TİS OTOYOLU İLE TAG OTOYOLUNUN ADANA KUZEY KAVŞAĞI - BAHÇE KAVŞAĞI ARASINDA MUHTELİF KESİMLERİNİN ÜSTYAPI ONARIMI	Yolun Cinsi	OTOYOL	X
Yolun Adı	TARSUS - ADANA - GAZİANTEP OTOYOLU	İşin Adı	TAG OTOYOLUNUN KM: 103+840-106+580 (Misis-Baklalı Kavşağı arası) üstyapı yenilenmesi	
K.NO.	052-03/0+520 - 052-03/3+260	İşe Başlama Tarihi	10.11.2024	
İnşaat No.	103+840-106+580	İşin Bitim Tarihi		

LEVHA İSİMLERİ	Adedi
YBT-15 Yolda Çalışma	8
YBTT-29 Azami Hız Sınırlaması(110)	4
YBTT-29 Azami Hız Sınırlaması(90)	4
YBTT-29 Azami Hız Sınırlaması(70)	10
YBTT-29 Azami Hız Sınırlaması(50)	7
YBTT-27 Öndeki Taşıtı Geçmek Yasaktır	4
YB-7b Şerit Düzenleme	3
YBTT-36a Sağdan gidiniz	10
YB-6b Şerit Düzenleme	5
YB-6c Şerit Düzenleme	5
YBTT-32 Bütün Yasaklama ve Kısıtlamaların Sonu	4
YB-4c Şerit Düzenleme	12
Bölünmüş Yol Mesafe Paneli (500 MT Aralıkla Konulacak)	10
YB-4a Şerit Düzenleme	5
Duba	350
Flashör	10

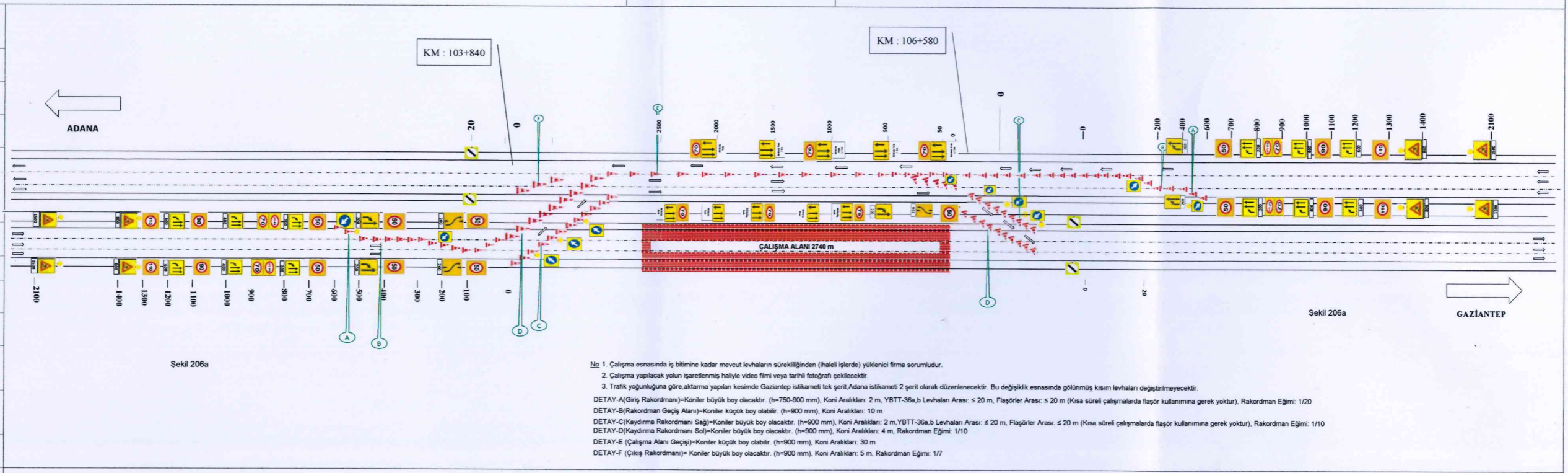

- Not: 1. Çalışma esnasında iş bitimine kadar mevcut levhaların sürekliliğinden (haleli işlerde) yüklenici firma sorumludur.
 2. Çalışma yapılacak yolun işaretlenmiş haliyle video filmi veya tarihli fotoğrafı çekilecektir.
 3. Trafik yoğunluğuna göre aktarma yapılan kesimde Gaziantep istikameti tek şerit, Adana istikameti 2 şerit olarak düzenlenecektir. Bu değişiklik esnasında gölünmüş kısmı levhaları değiştirilmeyecektir.
- DETAY-A (Giriş Rakordmanı)=Koniler büyük boy olacaktır. (h=750-900 mm), Koni Aralıkları: 2 m, YBTT-36a,b Levhaları Arası: ≤ 20 m, Flaşörler Arası: ≤ 20 m (Kısa süreli çalışmalarda flaşör kullanımına gerek yoktur), Rakordman Eğimi: 1/20
 DETAY-B (Rakordman Geçiş Alanı)=Koniler küçük boy olacaktır. (h=900 mm), Koni Aralıkları: 10 m
 DETAY-C (Kaydırma Rakordmanı Sağ)=Koniler büyük boy olacaktır. (h=900 mm), Koni Aralıkları: 2 m, YBTT-36a,b Levhaları Arası: ≤ 20 m, Flaşörler Arası: ≤ 20 m (Kısa süreli çalışmalarda flaşör kullanımına gerek yoktur), Rakordman Eğimi: 1/10
 DETAY-D (Kaydırma Rakordmanı Sol)=Koniler büyük boy olacaktır. (h=900 mm), Koni Aralıkları: 4 m, Rakordman Eğimi: 1/10
 DETAY-E (Çalışma Alanı Geçiş)=Koniler küçük boy olacaktır. (h=900 mm), Koni Aralıkları: 30 m
 DETAY-F (Çıkış Rakordmanı)= Koniler büyük boy olacaktır. (h=900 mm), Koni Aralıkları: 5 m, Rakordman Eğimi: 1/7

PROJE ONAY (UYGUNDUR)

Ünvanı	YÜKLENİCİ FİRMA KAŞESİ	YÜKLENİCİ ŞANTIYE ŞEFİ	KONTROL ŞEFİ	TRAFİK ve İŞARETLEME ŞEFİ	İŞLETMELER BAŞMÜHENDİSİ	BÖLGE MÜDÜRÜ a. BÖLGE MÜDÜR YARD.
Tarih:		06./...11./2024	06./...11./2024	07./...11./2024	07./...11./2024	07./...11./2024
Adı		Mustafa Cenk DOĞAN	Nurullah AYDOĞDU	Abdullah ÇINGİ	Ergün YOLCU	Güven BULUT
Soyadı:				Bakım ve İşlt. Arazi Müh.	İşletmeler Başmühendisi	Bölge Müdürü a. Bölge Müdür Yardımcısı
İmza:		